

BESTEMMINGSPLAN
1ste ontwerp

De documenten van dit bpa bestaan uit 3 niet te scheiden delen :
plan bestaande toestand
bestemmingsplan
stedenbouwkundige voorschriften

INTERCOMMUNALE LEIEDAL, Kennedypark 10 Kortrijk Tel: 056/241616 Fax: 056/228913
e-mail: stedenbouw@leiedal.be

DE DIRECTEUR STEDENBOUWKUNDIG ONTWERPER
Ir. arch. K. DEBAERE Ir. Arch. S. Hoorneart
i.s.m. Arch. W. Vandeginste

SCHAAL: 1/1000 OPP.BPA : 30ha 50a OPNAME BESTAANDE TOESTAND januari 2002 Dossier: L. BEV93 C. GMA

N.B. Dit plan werd opgemaakt met behulp van grafieken. De erin vermelde oppervlakten en afmetingen zijn deels slechts bij benadering juist. De afmeting ter plaatse, voor verwezenlijking van het plan, zal de onmisbare nauwkeurigheid bijbrengen. Bij twijfel hebben de grafische voorstellingen voorrang op de stedenbouwkundige voorschriften.

ONTWERP

Gedien en voorlopig aangenomen door de gemeenteraad om goedgekeurd te worden bij de berodslaging in zitting van: 05.03.2002
DE SECRETARIS DE BURGEMEESTER

G. De Langhe Y. Dhondt
Het College van Burgemeester en Schepenen bevestigt dat onderhavig plan ter inzage van het publiek op het gemeentehuis werd neergelegd van: 13.03.2002 tot: 12.04.2002
DE SECRETARIS DE BURGEMEESTER

G. De Langhe Y. Dhondt
Gedien en definitief aangenomen door de gemeenteraad om goedgekeurd te worden bij de berodslaging in zitting van: 29.04.2002
DE SECRETARIS DE BURGEMEESTER

G. De Langhe Y. Dhondt
Voor eensluidend afschrift van het o.m. het openbaar onderzoek onderwerpen origineel.
DE BURGEMEESTER

LEGENDE BESTAANDE TOESTAND : zie plan bestaande toestand

LEGENDE BESTEMMINGSPLAN

DE KLEUR VERWIJST NAAR DE VERSCHILLENDE BESTEMMINGSZONES
DE VERKLEURING IS VERBOD TOEKEN IN HET BANGEL MET DE STEDENBOUWKUNDIGE VOORSCHRIFTEN
(TABEL)

- GRENZ BESTEMMINGSZONE
- ROOLLIJN
- VERPLICHTE ROOLLIJN
- VERPLICHTE ROOLLIJN OP ROOLLIJN
- LITERSTE GRENZ DER GEBOUWEN
- ROOLLIJN WAAR GEEN TOEGANG TOEGELATEN IS
- ⊠ ZONENAMMER
- * GESLEETTERDE BEDRIJVEN MET SPECIEFIE VOORSCHRIFTEN
- ⊠ BUSHANTE

Bestemmingszones

- 1 donkeroranje Zone voor gemengde functies
- 2 donkeroranje Zone voor wonen in ruime zin
- 3 donkeroranje Zone voor wonen in ruime zin verminderd
- 4 oranje Zone voor residentieel wonen
- 5 oranje Zone voor residentieel wonen
- 6 roze Zone voor industrie
- 7 blauw Zone voor KMO
- 8 blauw Zone voor gemeenschapsvoorzieningen
- 9 lichtbruin Zone voor (para-) agrarische bedrijven
- 9 lichtbruin Zone voor landbouw
- 10 roze / oranje Zone met wisselbestemming
- 11 geel Zone voor openbare wegenis
- 12 geel Zone voor private oprijt
- 13 donkergroen Zone voor voetgangers en fietsersdoorgang
- 14 lichtgroen Zone voor openbaar groen
- 15 grijs Zone voor spoorweg
- 16 donkerblauw Zone voor water
- 17 groen Zone voor ochtenuitbouwstrook

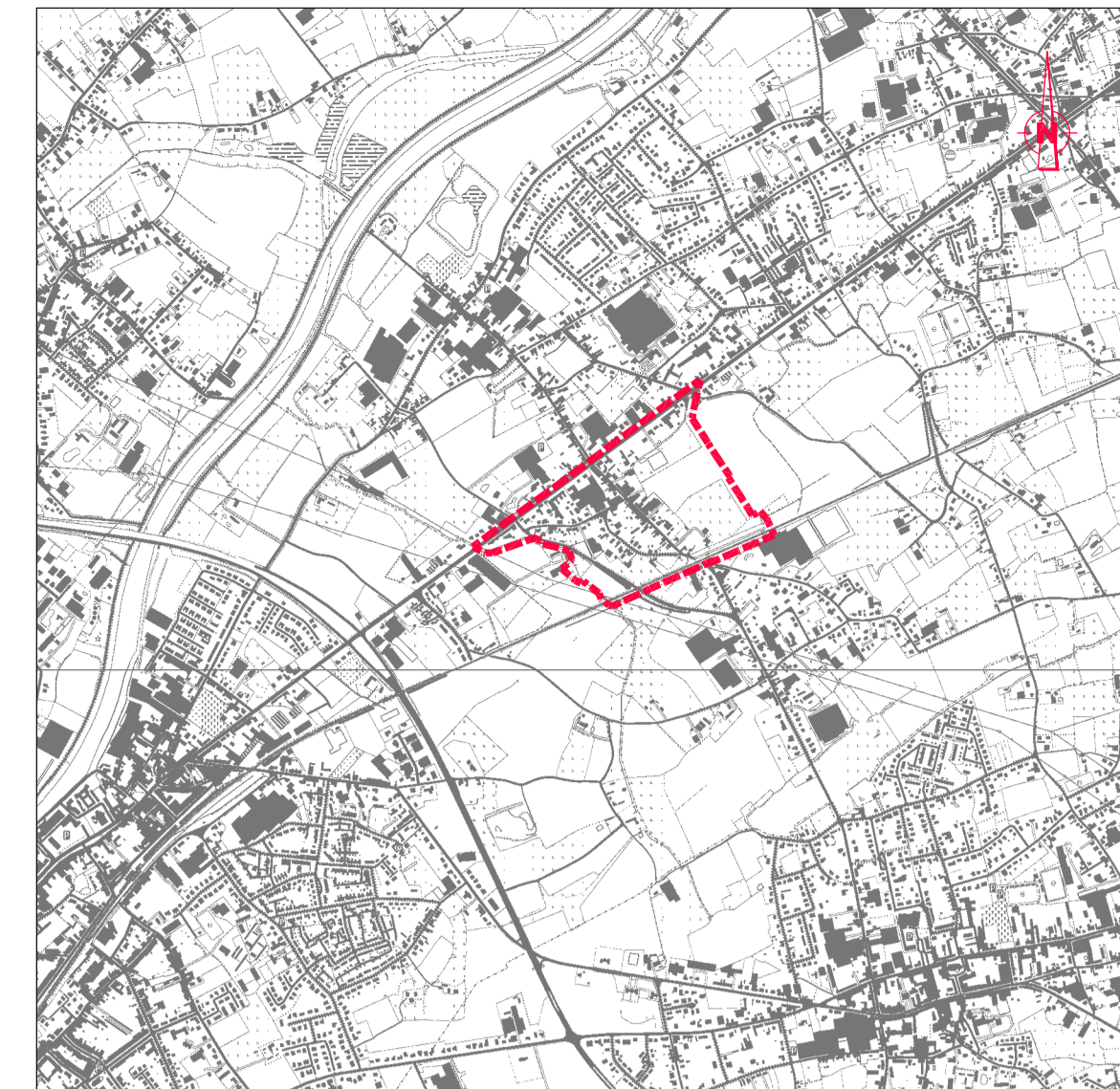

LIGGINGSPLAN SCHAAL 1:25.000

In toepassing van artikel 41 van het decreet betreffende de ruimtelijke ordening, gecoördineerd op 22.11.1996 worden alle verkavelingen binnen de grenzen van het BPA vernietigd door de inwerkingtreding van dit BPA.

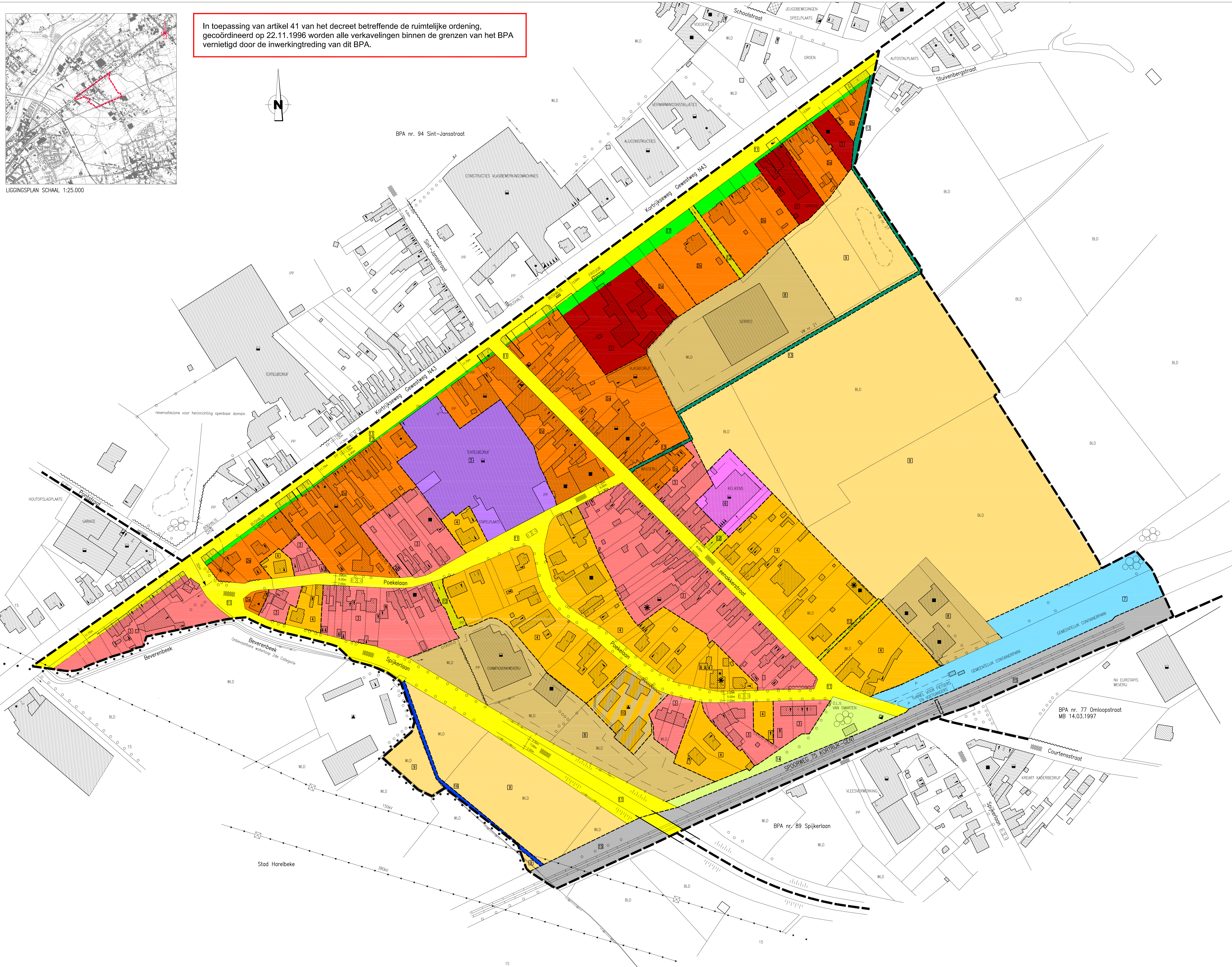

Stad Harelbeke

BPA nr. 77 Omloopstraat
MB 14.03.1997

BPA nr. 89 Spijkerlaan