

**BESTEMMINGSPLAN**  
3de ontwerp

De documenten van dit bpa bestaan uit 3 niet te scheiden delen :  
- plan bestaande toestand  
- bestemmingsplan  
- stedenbouwkundige voorschriften

INTERCOMMUNALE LEIEDAL, Kennedypark 10 Kortrijk  
Tel. 056/241616  
Fax. 056/228903  
e-mail stedenbouw@leidal.be

DE DIRECTEUR STEDENBOUWKUNDIG ONTWERPER  
ir. arch. K. DEBAERE ir. arch. S. Hoornpoort  
i.s.m. arch. W. Vandenghinste

SCHAAL: 1/1500 OPP.BPA :36ha 15a OPNAME BESTAANDE TOESTAND  
OKTOBER 2001 Dossiernr. L BEVB9 C: GMA

N.B. Dit plan werd opgemaakt met behulp van grafieken. De erin vermelde oppervlakten en afmetingen zijn derhalve slechts bij benadering juist. De ometing ter plaatse, voor verwezenlijking van het plan, zal de onmisbare nauwkeurigheid bijbrengen.  
Bij twijfel hebben de grafische voorstellingen voorrang op de stedenbouwkundige voorschriften.

**ONTWERP**

Gezien en voorlopig aangenomen door de gemeenteraad om gevoegd te worden bij de beraadslaging in zitting van 10.06.2002  
DE SECRETARIS DE BURGEMEESTER  
Get. G. DE LANGHE Get. Y. DHOND

Het College van Burgemeester en Schepenen bevestigt dat onderhavig plan ter inzage van het publiek op het gemeentehuis werd neergelegd van 22.06.2002 tot 22.07.2002  
DE SECRETARIS DE BURGEMEESTER  
Get. G. DE LANGHE Get. Y. DHOND

Gezien en definitief aangenomen door de gemeenteraad om gevoegd te worden bij de beraadslaging in zitting van 04.11.2002  
DE SECRETARIS DE BURGEMEESTER  
Get. G. DE LANGHE Get. Y. DHOND

Voor eensluidend afschrift van het aan het openbaar onderzoek onderworpen origineel.  
DE BURGEMEESTER

**LEGENDE BESTAANDE TOESTAND : zie plan bestaande toestand**

**LEGENDE BESTEMMINGSPLAN**

- DE KLEUR VERWIJST NAAR DE VERSCHILLENDE BESTEMMINGSZONES.  
DE VERKLARING IS TERUG TE VINDEN IN HET BUNDEL MET DE STEDENBOUWKUNDIGE VOORSCHRIFTEN (TABEL).
- OEGS BESTEMMINGSZONE
  - ROOILIJN
  - VERPLUCHTE BOUWLIN
  - VERPLUCHTE BOUWLIN OP ROOILIJN
  - UTERSTE OEGS DER GEBOUWEN
  - ROOILIJN MAAR GEEN TOEGANG TOEGELATEN IS
  - ZONENUMMER
  - ➔ ONTSLUITINGSPUNT
  - \* GESLLECTEERDE BEGRAVEN MET SPECIFIEKE VOORSCHRIFTEN

**Bestemmingszones**

- 1 lichtbruin Zone voor gemengde functies
- 2 oranje Zone voor wonen in ruime zin
- 3 lichtoranje Zone voor residentieel wonen
- 4 paars Zone voor rijvertheid
- 5 roze Zone voor ambachtelijke bedrijven en KMO's
- 6 lichtkoker Zone voor land- en tuinbouw
- 7 bladgroen Zone voor groenscherm
- 8 geel Zone voor openbare wegenis
- 9 kleur/bladgroen Zone met nabestemming groenscherm
- 10 blifgroen Zone voor private oprijt

LIGGINGSPLAN SCHAAL 1:25.000

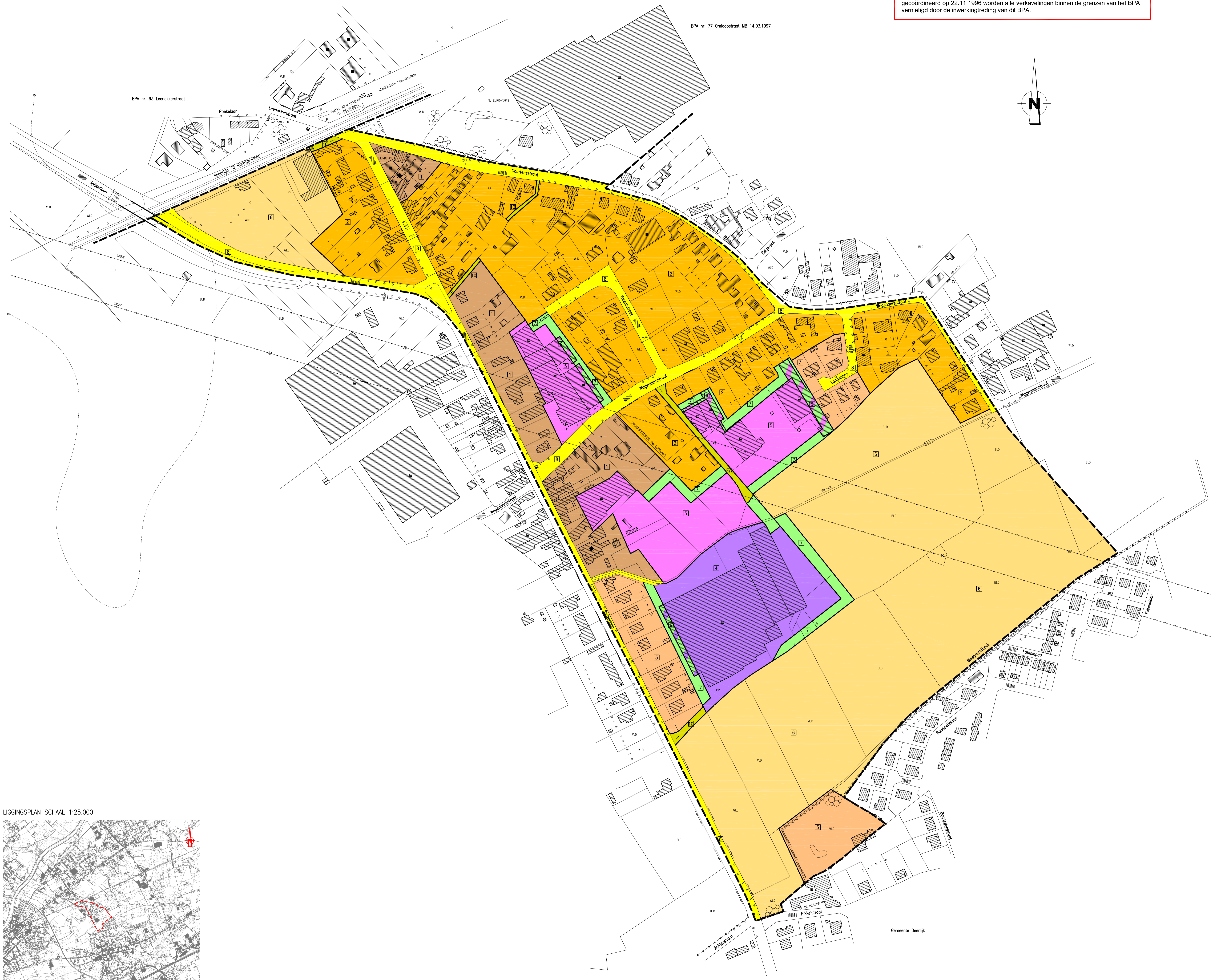
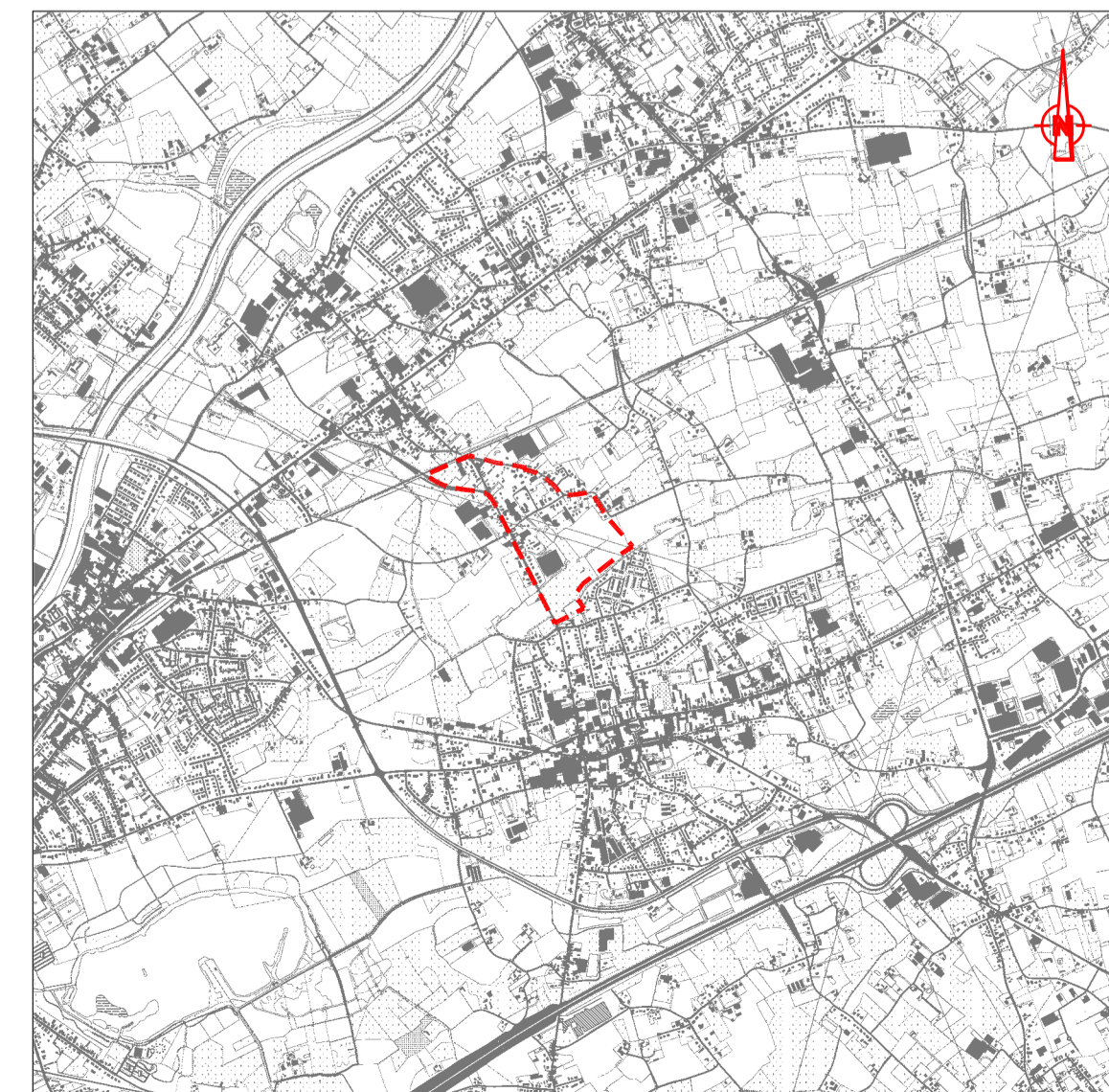

In toepassing van artikel 41 van het decreet betreffende de ruimtelijke ordening, gecoördineerd op 22.11.1996 worden alle verkavelingen binnen de grenzen van het BPA vernietigd door de inwerkingtreding van dit BPA.

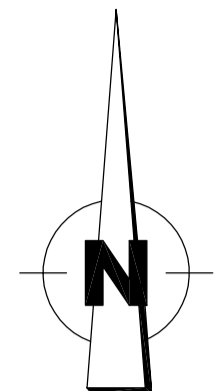

BPA nr. 77 Omliepstraat MB 14.03.1997

BPA nr. 93 Leenekerstraat

Gemeente Deerlijk